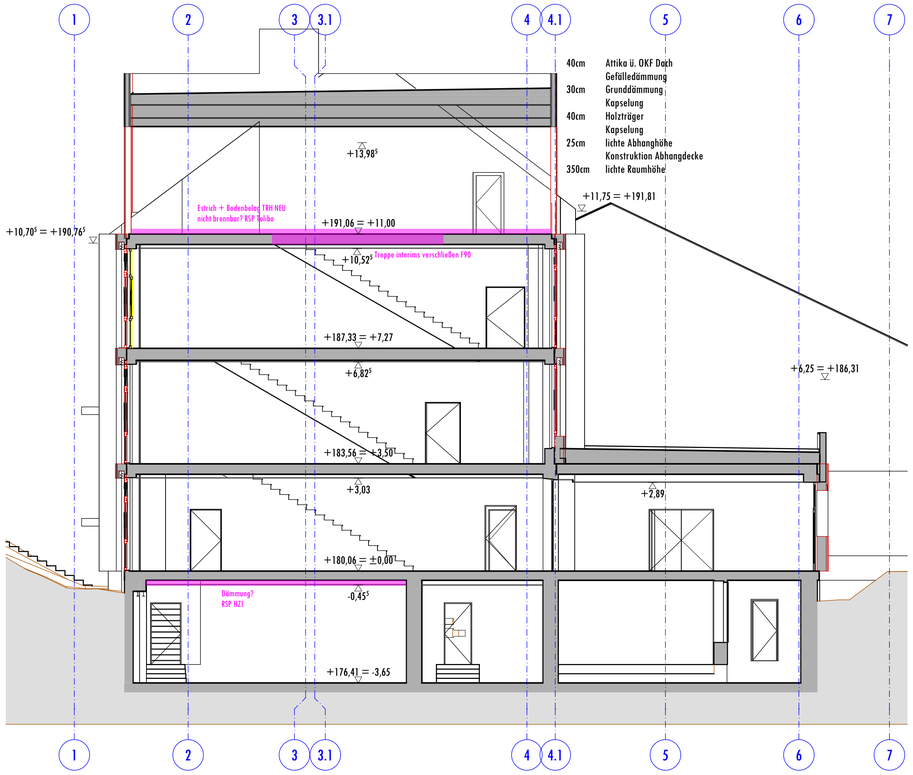

Schnitt C

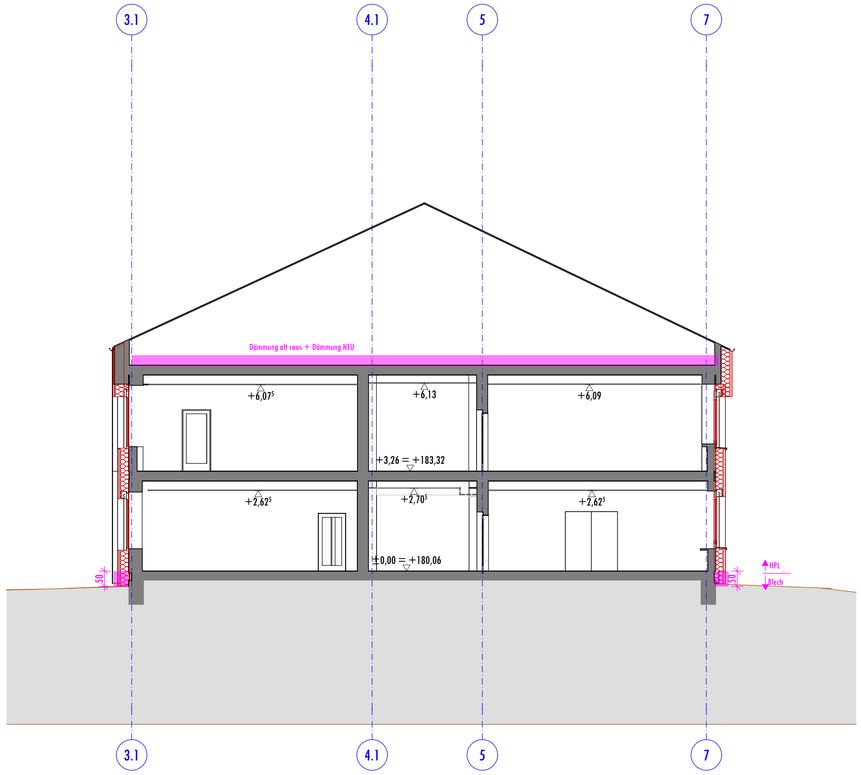

Schnitt F

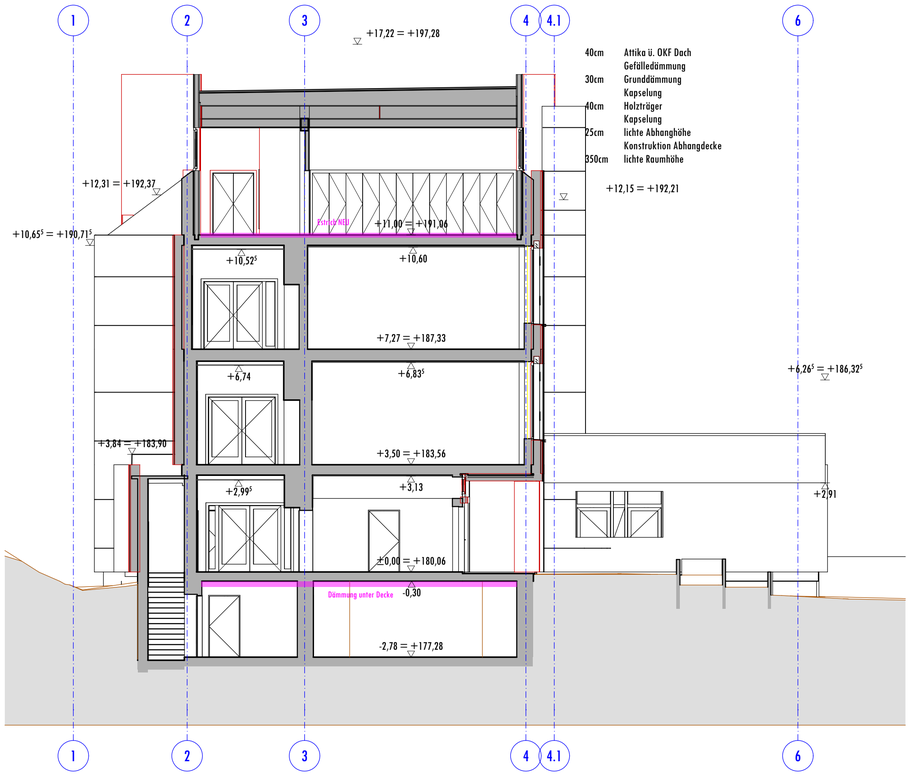

Schnitt E

Bestand
Abbruch
Neu

INDEX	DATUM	ÄNDERUNGEN	BEARB.	GEPR.

BAUVORHABEN

258-25-02 GS Ochtendung
Energetische Sanierung - Grundschule St. Martin
Raiffeisenplatz 5
56299 Ochtendung

ARCHITEKT

TERNES
architekten BDA

schulgasse 2, 56073 koblenz
fon: 02 61.988 388-0 | fax:-88
mail: info@ternesarchitekten.de
web: www.ternesarchitekten.de

BAUHERR

Verbandsgemeinde Maifeld
vertreten durch Bürgermeister Maximilian Mumm
Marktplatz 4-6
5671 Polch

ZEICHNUNGSINHALT

LP 5 I Ausführungsplanung

VORABZUG

Schnitte

PROJEKTLEITER	BLATTGRÖSSE	DATUM	PLAN-NR.
JJT	841 x 594 mm		104
SACHBEARBEITER dm	PROJEKT-NR. 258-25-02	MASSSTAB 1:100	
GEZEICHNET dm | jj	INDEX		

© Diese Unterlage ist Eigentum von TERNES architekten BDA und ist urheberrechtlich geschützt. Sie darf ohne ausdrückliche Genehmigung weder vervielfältigt noch Dritten zugänglich gemacht oder für Dritte verwendet werden. Zuwiderhandlungen verpflichten zu Schadensersatz.